

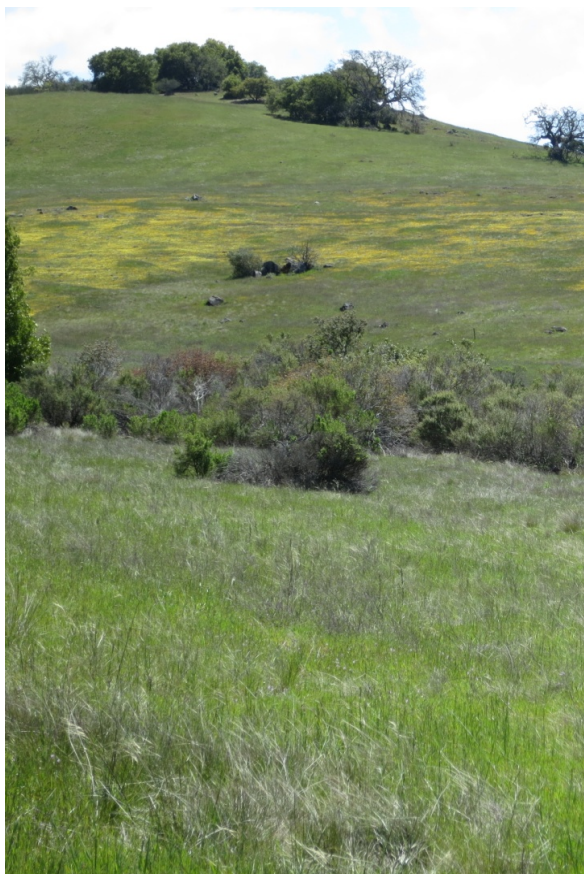

Português (Portuguese)

Bem-vindo a Edgewood



Índice

- Visão Geral
- Flora e Fauna
- História e Estado
- Gestão

Parque do Condado de Edgewood, Centro de Educação Bill e Jean Lane, e Amigos de Edgewood

Visão Geral

O Parque e Reserva Natural de Edgewood é famoso na maior Área da Baía de São Francisco como o lugar para ver campos de flores silvestres da primavera. Mas a importância e o significado da preservação para a comunidade vão além de ver flores bonitas.

Uma concentração incomum e harmoniosa de zonas ecológicas, a característica mais importante de Edgewood são seus 160 acres (65 hectares) de solos de serpentina. Pobre em cálcio e nitrogênio, mas rico em magnésio e metais pesados, a serpentinita é tóxica para a maioria das plantas. Ao longo de milênios, no entanto, certas plantas e animais se adaptaram a ela.

Como a maioria das espécies trazidas com a colonização europeia não pode viver no solo de serpentina, essas áreas formam reservas naturais de plantas

nativas e animais que dependem delas. Em qualquer época do ano, Edgewood pode mostrar como nossa área parecia antes da colonização europeia.

Edgewood pode ser pensado como um museu vivo, com uma janela para o passado da Califórnia.

Flora e Fauna

Apesar de seu tamanho relativamente pequeno como uma área de região selvagem protegida — apenas 467 acres (189 hectares) —, Edgewood oferece uma quantidade surpreendente de diversidade biótica. Seus campos, chaparral, regiões costeiras, florestas de sopé e até mesmo as nascentes e córregos perenes suportam mais de 500 espécies de plantas distintas, três das quais são federalmente listadas como em perigo ou ameaçadas de extinção. Além disso, a frágil borboleta *Euphydryas editha bayensis*, também uma espécie ameaçada, faz seu casulo no habitat único proporcionado pelas pastagens de serpentina. As várias

comunidades de plantas também fornecem habitat para rãs, lagartos, raposas, coiotes, lincos, guaxinins, cervos e mais de 80 aves residentes e migratórias.

História e Estado

A história recente de Edgewood também é de interesse. Desde 1967, têm sido propostos vários projetos de desenvolvimento, incluindo um colégio estadual, um complexo de lazer, uma academia de energia solar e um campo de golfe. A proposta do campo de golfe gerou um debate considerável, começando no início dos anos 1980, quando o Condado de San Mateo adquiriu o terreno e aprovou planos para desenvolver um campo de golfe de 18 buracos. Apenas no verão de 1993 que o Conselho de Supervisores do Condado declarou por unanimidade

o Parque do Condado de Edgewood uma reserva natural, protegendo-o do desenvolvimento futuro. Em 1997, foi

adotado um Plano Diretor completamente revisado, reconhecendo a proteção, preservação e restauração dos recursos naturais de Edgewood como os objetivos de gestão primários. Edgewood permanece a única reserva natural no sistema de parques do Condado de San Mateo. Sua beleza natural agora é apreciada por bem mais de 50 mil visitantes por ano.

Gestão

O Parque e Reserva Natural do Condado de Edgewood é gerido pelo departamento de Parques do Condado de San Mateo. Para obter mais informações sobre o parque, incluindo os regulamentos, horários de

funcionamento, etc., vá para <http://parks.smcgov.org/edgewood-park-natural-preserve>.

Amigos de Edgewood é uma organização exclusivamente de voluntários dedicada a restaurar, preservar e proteger os recursos naturais de Edgewood e fornecer programas de história natural educacionais para pessoas de todas as idades. Nossos programas-chave incluem caminhadas por flores anêmonas da primavera lideradas pelos docentes, passeios de Explorador Júnior para crianças e operação do Centro de Educação. Para instruções, mapa do parque, lista de eventos, guia de identificação de anêmonas e oportunidades de voluntariado, etc., veja <http://www.friendsofedgewood.org>.